

POHLED SEVEROVÝCHODNÍ

STÁVAJÍCÍ STAV

- ODSTRANĚNÍ PROVIZORNÍHO ZASTŘEŠENÍ
- ODBOURÁNÍ STÁVAJÍCÍHO ZÁBRADLÍ AŽ NA ÚROVEŇ ŘÍMSY

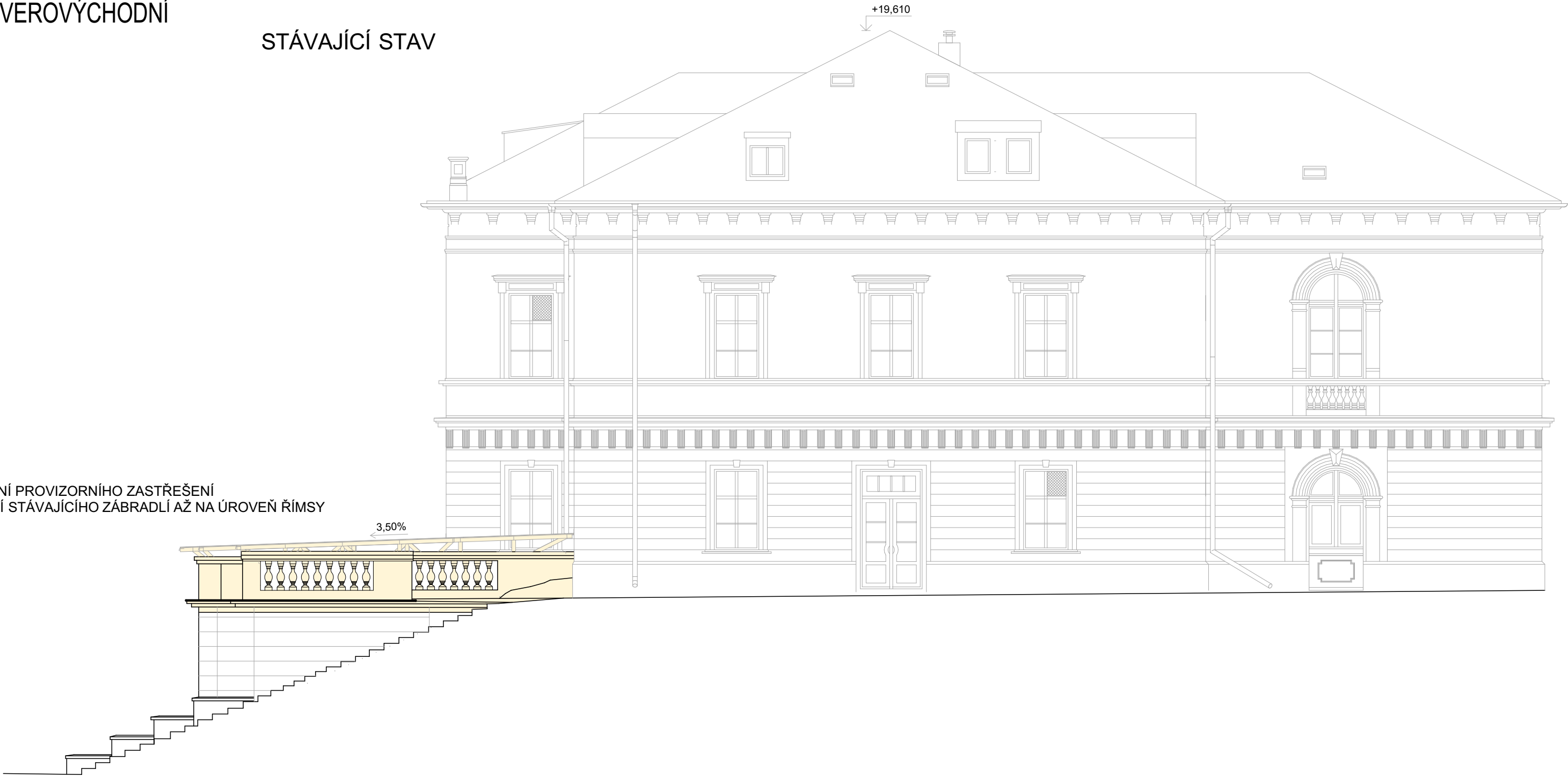

NAVRŽENÝ STAV

- NOVÉ ŘÍMSY
- NOVÉ ZÁBRADLÍ V KOMBINACI S PŮVODNÍMI VÁZAMI



XXM

PROJEKT S.R.O.

Jabloňová 2136/11

106 00 Praha 10 - Záběhlice

IČ: 18016481

DIČ: CZ18016481

AUTORIZAČNÍ RAZÍTKO

VYPRACOVAL
Ing. Michal Pertlíček
Petr Beran

ZODP. PROJEKTANT
Ing. arch. Jaroslav Svěrek
ČKA 02697

INVESTOR: Město Bílina, MěÚ Bílina, Odbor nemovitostí a investic
Břežanská 50/4, 418 01, Bílina

STAVEBNÍ ÚPRAVY TERASY LÁZNÍ KYSELKA

Obec : Bílina , Kraj Ústecký
parc. č. 1949, 1951, kat. úz. Bílina [604208]

STUPEŇ: DOKUMENTACE PRO VYDÁNÍ SPOLEČNÉHO POVOLENÍ

ČÁST: D.1.1.b - ARCHITEKTONICKÉ ŘEŠENÍ
VÝKRES: POHLED SEVEROVÝCHODNÍ

FORMÁT 6 x A4

DATUM 02 / 2024

MĚŘÍTKO 1:100

Č. VÝKRESU D.1.1.b.7